

Este relatório tem por objetivo apresentar os principais números referentes ao comércio exterior do agronegócio do Rio Grande do Sul no mês de dezembro de 2018.

Total das exportações do Rio Grande do Sul.

No mês de dezembro de 2018, o RS exportou o valor de US\$ 1,53 bilhão, aumento de 7,5% em relação ao mês anterior, sendo US\$ 1,03 bilhão (66,9%) provenientes do agronegócio. O volume exportado pelo agronegócio chegou a 1,757 milhão de toneladas. O saldo da Balança Comercial do RS em dezembro foi de US\$ 619 milhões, enquanto o saldo da Balança Comercial dos produtos provenientes do agronegócio foi de US\$ 960 milhões.

Comparação do mês de dezembro de 2018 com dezembro de 2017.

As exportações do agronegócio em dezembro de 2018 chegaram a soma de US\$ 1,03 bilhão, crescimento de 2,5% em relação ao valor exportado em dezembro de 2017, o que representa um aumento de US\$ 25 milhões, enquanto o volume exportado aumentou em 1,4%.

Comparação do mês de novembro de 2018 com dezembro de 2018.

Na comparação dos meses de novembro de 2018 e dezembro de 2018, observam-se aumentos de 11,6% no valor, passando de US\$ 920 milhões para US\$ 1,03 bilhão e com aumento de 10,8% no volume exportado.

Exportações no período acumulado de janeiro a dezembro de 2018.

No ano de 2018, o agronegócio gaúcho exportou US\$ 12,12 bilhões, aumento de 5,26% em relação ao valor de US\$ 11,52 bilhões exportado no mesmo período de 2017. O volume exportado pelo agronegócio gaúcho totalizou 21,650 milhões de toneladas, aumento de 4,9% sobre o volume exportado em 2017. O grupo Complexo Soja totalizou o valor exportado de US\$ 5,91 bilhões, aumento de 8%, o que representa um aumento de US\$ 438 milhões. Este aumento foi possível devido às exportações de Soja em Grãos, com US\$ 4,77 bilhões, crescimento de 2,9%. O Farelo de Soja, com US\$ 975 milhões, apresentou crescimento de 53,4% no valor exportado e 28,5% no volume exportado. Ainda no Complexo Soja, as exportações de Óleo de Soja caíram em 18% no valor e 13% no volume, totalizando US\$ 171 milhões. O grupo Carnes, que totalizou US\$ 1,36 bilhão, queda de 31,6% em relação ao valor de US\$ 1,97 bilhão exportado em 2017. Esta queda do grupo Carnes

aconteceu devido às quedas nos grupos Carne de Frango e Carne Suína, com quedas de, respectivamente, 37,3% e 44,5% no valor exportado e 35% e 29,6% no volume exportado. Já as exportações de Carne Bovina apresentaram crescimento de 21,6% no valor exportado, totalizando US\$ 239 milhões, e com aumento de 22% no volume exportado. O grupo Cereais apresentou crescimento de 27,4%, totalizando US\$ 481 milhões e com um aumento no volume de 5%. O principal destaque foi o Arroz, que aumentou as suas exportações em 91,7%, totalizando US\$ 425 milhões, com aumento no volume de 116%. Já as exportações de Milho e Trigo sofreram quedas de, respectivamente, 69,6% e 61%. As exportações de Animais Vivos, composta principalmente pelas exportações de Bovinos Vivos, apresentou crescimento importante. As exportações de Bovinos Vivos totalizaram US\$ 86 milhões, aumento de 141% em relação ao valor exportado no ano anterior. As exportações do grupo Frutas também apresentaram crescimento, de 32,5%, totalizando US\$ 43,8 milhões e com um aumento no volume de 42,5%. As exportações de Fumo, segundo maior grupo exportador, sofreram um recuo de 1,9% no valor exportado, apesar de o volume ter aumentado em 1,9%, com um total de US\$ 1,57 bilhão. As exportações do grupo Lácteos caíram de maneira bastante expressiva, com uma queda de 81,1%, totalizando US\$ 1,9 milhões. Por fim, as exportações do grupo Produtos Florestais, que totalizaram US\$ 1,162 bilhão, aumentaram em 48,8% com um aumento no volume de 4,2%.

Importações em dezembro de 2018.

Em dezembro de 2018, as importações do RS totalizaram US\$ 913 milhões, sendo 7,3% (US\$ 67 milhões), provenientes de produtos do agronegócio. Este valor representa uma queda de 21,6% em relação aos valores obtidos em dezembro de 2017.

Parceiros Comerciais do RS no período de janeiro a dezembro de 2018.

A China é o grande parceiro comercial do agronegócio gaúcho, destino de 47% do valor exportado (US\$ 5,7 bilhões). Em segundo lugar aparece o Estados Unidos com US\$ 454 milhões e 3,7% do market share. Em terceiro lugar temos a Bélgica com US\$ 368 milhões e 3% de participação. Sobre as importações, a Argentina mantém a primeira posição, com US\$ 268 milhões e 36% de participação. Em seguida temos o Uruguai como fonte de 19% das importações relacionadas ao agronegócio no RS com US\$ 139 milhões. Em terceiro lugar aparece o Chile com US\$ 79 milhões e 10,9% de participação.

TABELA 1 – EXPORTAÇÕES DO RS – DEZEMBRO DE 2017 VS DEZEMBRO 2018

Exportações Dezembro 2017 vs Dezembro 2018	VALOR US\$			VOLUME KG			PREÇO US\$/ton		
	2017	2018	Variação %	2017	2018	Variação %	2017	2018	Variação %
COMPLEXO SOJA	413.801.620	402.568.641	-2,71%	1.044.165.186	1.074.967.512	2,95%	396,30	374,49	-5,50%
Farelo de Soja	29.790.312	108.406.377	263,90%	91.210.395	306.560.270	236,10%	326,61	353,62	8,27%
Óleo de Soja	30.094.570	3.468.630	-88,47%	39.850.232	5.532.715	-86,12%	755,19	626,93	-16,98%
Soja em grãos	353.916.738	290.693.634	-17,86%	913.104.559	762.874.527	-16,45%	387,60	381,05	-1,69%
CARNES	161.968.788	123.820.601	-23,55%	89.951.612	66.465.813	-26,11%	1.800,62	1.862,92	3,46%
Carne Bovina	20.842.134	18.178.664	-12,78%	4.945.561	4.788.693	-3,17%	4.214,31	3.796,16	-9,92%
Carne de Frango	96.762.073	69.095.962	-28,59%	63.039.994	42.344.435	-32,83%	1.534,93	1.631,76	6,31%
Carne Suína	34.947.689	26.783.417	-23,36%	15.121.843	12.507.988	-17,29%	2.311,07	2.141,30	-7,35%
CEREAIS	22.790.256	58.126.996	155,05%	81.867.507	219.176.613	167,72%	278,38	265,21	-4,73%
Arroz	15.706.315	46.555.405	196,41%	41.067.507	162.531.602	295,77%	382,45	286,44	-25,10%
Milho	-	189.799	0,00%	-	666.011	0,00%	-	284,98	0,00%
Trigo	7.083.941	11.375.292	60,58%	40.800.000	55.927.000	37,08%	173,63	203,40	17,15%
ANIMAIS VIVOS	34.733	104.218	200,05%	4.280	17.749	314,70%	8.115,19	5.871,77	-27,64%
Bovinos Vivos	-	-	0,00%	-	-	0,00%	-	-	0,00%
PREPARAÇÕES A BASE DE CEREAIS	552.168	602.526	9,12%	349.059	399.045	14,32%	1.581,88	1.509,92	-4,55%
FRUTAS (INCLUI NOZES E CASTANHAS)	918.885	782.481	-14,84%	1.091.145	1.013.469	-7,12%	842,13	772,08	-8,32%
FUMO E SEUS PRODUTOS	172.126.249	180.517.158	4,87%	35.254.349	39.483.821	12,00%	4.882,41	4.571,93	-6,36%
LÁCTEOS	235.011	80.755	-65,64%	81.604	141.677	73,62%	2.879,90	569,99	-80,21%
Leite UHT e Leite em Pó	175.853	68.193	-61,22%	50.841	137.274	170,01%	3.458,88	496,77	-85,64%
PRODUTOS FLORESTAIS	111.330.121	158.981.930	42,80%	427.573.164	305.069.187	-28,65%	260,38	521,13	100,15%
OUTROS	118.296.427	101.669.275	-14,06%	51.612.895	50.379.358	-2,39%	2.291,99	2.018,07	-11,95%
TOTAL	1.002.054.258	1.027.254.581	2,51%	1.731.950.801	1.757.114.244	1,45%	578,57	584,63	1,05%

Fonte: MDIC/Comex Stat

Elaboração: Assessoria Econômica / Sistema Farsul

TABELA 2 – EXPORTAÇÕES DO RS – NOVEMBRO DE 2018 VS DEZEMBRO DE 2018

Exportações Novembro 2018 vs Dezembro 2018	VALOR US\$			VOLUME KG			PREÇO US\$/ton		
	Novembro	Dezembro	Variação %	Novembro	Dezembro	Variação %	Novembro	Dezembro	Variação %
COMPLEXO SOJA	366.733.603	402.568.641	9,77%	942.726.973	1.074.967.512	14,03%	389,01	374,49	-3,73%
Farelo de Soja	47.750.887	108.406.377	127,02%	136.566.771	306.560.270	124,48%	349,65	353,62	1,14%
Óleo de Soja	3.405.838	3.468.630	1,84%	5.496.867	5.532.715	0,65%	619,60	626,93	1,18%
Soja em grãos	315.576.878	290.693.634	-7,89%	800.663.335	762.874.527	-4,72%	394,14	381,05	-3,32%
CARNES	111.151.642	123.820.601	11,40%	59.417.469	66.465.813	11,86%	1.870,69	1.862,92	-0,42%
Carne Bovina	22.986.501	18.178.664	-20,92%	6.326.370	4.788.693	-24,31%	3.633,44	3.796,16	4,48%
Carne de Frango	56.941.001	69.095.962	21,35%	35.237.204	42.344.435	20,17%	1.615,93	1.631,76	0,98%
Carne Suína	22.326.706	26.783.417	19,96%	11.948.119	12.507.988	4,69%	1.868,64	2.141,30	14,59%
CEREAIS	26.585.154	58.126.996	118,64%	85.829.255	219.176.613	155,36%	309,74	265,21	-14,38%
Arroz	26.407.834	46.555.405	76,29%	85.153.195	162.531.602	90,87%	310,12	286,44	-7,64%
Milho	125.245	189.799	51,54%	333.781	666.011	99,54%	375,23	284,98	-24,05%
Trigo	-	11.375.292	0,00%	-	55.927.000	0,00%	-	203,40	0,00%
ANIMAIS VIVOS	3.565.386	104.218	-97,08%	1.796.451	17.749	-99,01%	1.984,68	5.871,77	195,85%
Bovinos Vivos	3.049.900	-	-100,00%	1.794.040	-	-100,00%	1.700	-	-100,00%
PREPARAÇÕES A BASE DE CEREAIS	626.286	602.526	-3,79%	363.523	399.045	9,77%	1.722,82	1.509,92	-12,36%
FRUTAS (INCLUI NOZES E CASTANHAS)	535.506	782.481	46,12%	874.595	1.013.469	15,88%	612,29	772,08	26,10%
FUMO E SEUS PRODUTOS	154.377.786	180.517.158	16,93%	36.325.667	39.483.821	8,69%	4.249,83	4.571,93	7,58%
Leite UHT e Leite em Pó	18.681	80.755	332,28%	8.169	141.677	1634,32%	2.286,82	569,99	-75,07%
Leite UHT e Leite em Pó	3.757	68.193	1715,09%	3.712	137.274	3598,11%	1.012,12	496,77	-50,92%
PRODUTOS FLORESTAIS	51.966.451	158.981.930	205,93%	152.121.620	305.069.187	100,54%	341,61	521,13	52,55%
OUTROS	204.948.562	101.669.275	-50,39%	306.279.153	50.379.358	-83,55%	669,16	2.018,07	201,58%
TOTAL	920.509.057	1.027.254.581	11,60%	1.585.742.875	1.757.114.244	10,81%	580,49	584,63	0,71%

Fonte: MDIC/Comex Stat

Elaboração: Assessoria Econômica / Sistema Farsul

TABELA 3 – EXPORTAÇÕES DO RS – JANEIRO A DEZEMBRO DE 2017 VS 2018

Exportações Janeiro a Dezembro 2017 vs 2018	VALOR US\$			VOLUME KG			PREÇO US\$/ton		
	2017	2018	Variação %	2017	2018	Variação %	2017	2018	Variação %
COMPLEXO SOJA	5.479.069.948	5.917.356.886	8,00%	14.680.212.265	14.869.293.436	1,29%	373,23	397,96	6,63%
Farelo de Soja	635.656.055	975.307.915	53,43%	2.048.531.721	2.633.323.879	28,55%	310,30	370,37	19,36%
Óleo de Soja	209.362.794	171.556.561	-18,06%	282.398.113	245.282.812	-13,14%	741,37	699,42	-5,66%
Soja em grãos	4.634.051.099	4.770.492.410	2,94%	12.349.282.431	11.990.686.745	-2,90%	375,25	397,85	6,02%
CARNES	1.997.561.916	1.364.706.157	-31,68%	1.068.543.894	756.781.153	-29,18%	1.869,42	1.803,30	-3,54%
Carne Bovina	196.560.935	239.009.621	21,60%	52.166.696	63.742.269	22,19%	3.767,94	3.749,63	-0,49%
Carne de Frango	1.200.363.081	751.596.159	-37,39%	743.717.546	482.839.238	-35,08%	1.614,00	1.556,62	-3,56%
Carne Suína	496.196.918	275.326.420	-44,51%	200.338.820	140.957.509	-29,64%	2.476,79	1.953,26	-21,14%
CEREAIS	378.042.809	481.908.277	27,47%	1.505.290.134	1.581.648.273	5,07%	251,14	304,69	21,32%
Arroz	221.744.798	425.145.225	91,73%	586.550.616	1.269.087.531	116,36%	378,05	335,00	-11,39%
Milho	53.374.090	16.205.054	-69,64%	299.938.020	88.301.464	-70,56%	177,95	183,52	3,13%
Trigo	102.751.713	40.041.758	-61,03%	617.532.198	220.622.445	-64,27%	166,39	181,49	9,08%
ANIMAIS VIVOS	36.488.997	87.882.574	140,85%	14.898.032	34.948.581	134,59%	2.449,25	2.514,62	2,67%
Bovinos Vivos	35.599.623	86.042.061	141,69%	14.828.202	34.865.779	135,13%	2.401	2.467,81	2,79%
PREPARAÇÕES A BASE DE CEREAIS	8.223.782	8.354.434	1,59%	4.808.982	5.334.877	10,94%	1.710,09	1.566,00	-8,43%
FRUTAS (INCLUI NOZES E CASTANHAS)	33.122.315	43.898.495	32,53%	41.098.161	58.602.618	42,59%	805,93	749,09	-7,05%
FUMO E SEUS PRODUTOS	1.609.635.228	1.578.663.086	-1,92%	363.459.665	370.689.678	1,99%	4.428,65	4.258,72	-3,84%
LÁCTEOS	10.517.517	1.981.104	-81,16%	2.341.277	863.950	-63,10%	4.492,21	2.293,08	-48,95%
Leite UHT e Leite em Pó	10.458.249	1.900.252	-81,83%	2.310.478	825.056	-64,29%	4.526,44	2.303,18	-49,12%
PRODUTOS FLORESTAIS	781.984.399	1.163.580.740	48,80%	2.433.863.669	2.537.608.616	4,26%	321,29	458,53	42,72%
OUTROS	1.185.872.816	1.478.319.508	24,66%	517.654.024	1.434.721.399	177,16%	2.290,86	1.030,39	-55,02%
TOTAL	11.520.519.727	12.126.651.261	5,26%	20.632.170.103	21.650.492.581	4,94%	558,38	560,11	0,31%

Fonte: MDIC/Comex Stat

Elaboração: Assessoria Econômica / Sistema Farsul

RELATÓRIO DE COMÉRCIO EXTERIOR DO AGRONEGÓCIO DO RS

SISTEMA FARSUL
FARSUL • SENAR • CASA RURAL

TABELA 4 – PARCEIROS COMERCIAIS DO RS – EXPORTAÇÃO

País	2018	Participação %
	Valor (US\$)	
China	5.711.456.280	47,10%
Estados Unidos	454.141.519	3,74%
Bélgica	368.830.778	3,04%
Eslovênia	351.096.331	2,90%
Coreia do Sul	313.545.762	2,59%
Arábia Saudita	244.435.546	2,02%
Uruguai	216.815.694	1,79%
Hong Kong	202.876.325	1,67%
Itália	188.735.685	1,56%
França	185.995.717	1,53%
TODOS PAÍSES	12.126.651.261	100,00%

Fonte: MDIC/Comex Stat

Elaboração: Assessoria Econômica / Sistema Farsul

TABELA 5 – PARCEIROS COMERCIAIS DO RS – IMPORTAÇÃO

País	2018	Participação %
	Valor (US\$)	
Argentina	268.563.902	36,60%
Uruguai	139.378.841	19,00%
Chile	79.987.647	10,90%
Alemanha	28.386.938	3,87%
Estados Unidos	24.801.840	3,38%
Paraguai	20.261.004	2,76%
China	20.190.133	2,75%
Portugal	16.460.631	2,24%
Itália	15.016.938	2,05%
Tailândia	11.576.382	1,58%
TODOS PAÍSES	733.707.842	100,00%

Fonte: MDIC/Comex Stat

Elaboração: Assessoria Econômica / Sistema Farsul

SISTEMA FARSUL



RELATÓRIO DE COMÉRCIO EXTERIOR DO AGRONEGÓCIO DO RS

SISTEMA FARSUL
FARSUL • SENAR • CASA RURAL

GRÁFICO 1 – PARCEIROS COMERCIAIS DO RS – EXPORTAÇÃO (%) - 2018

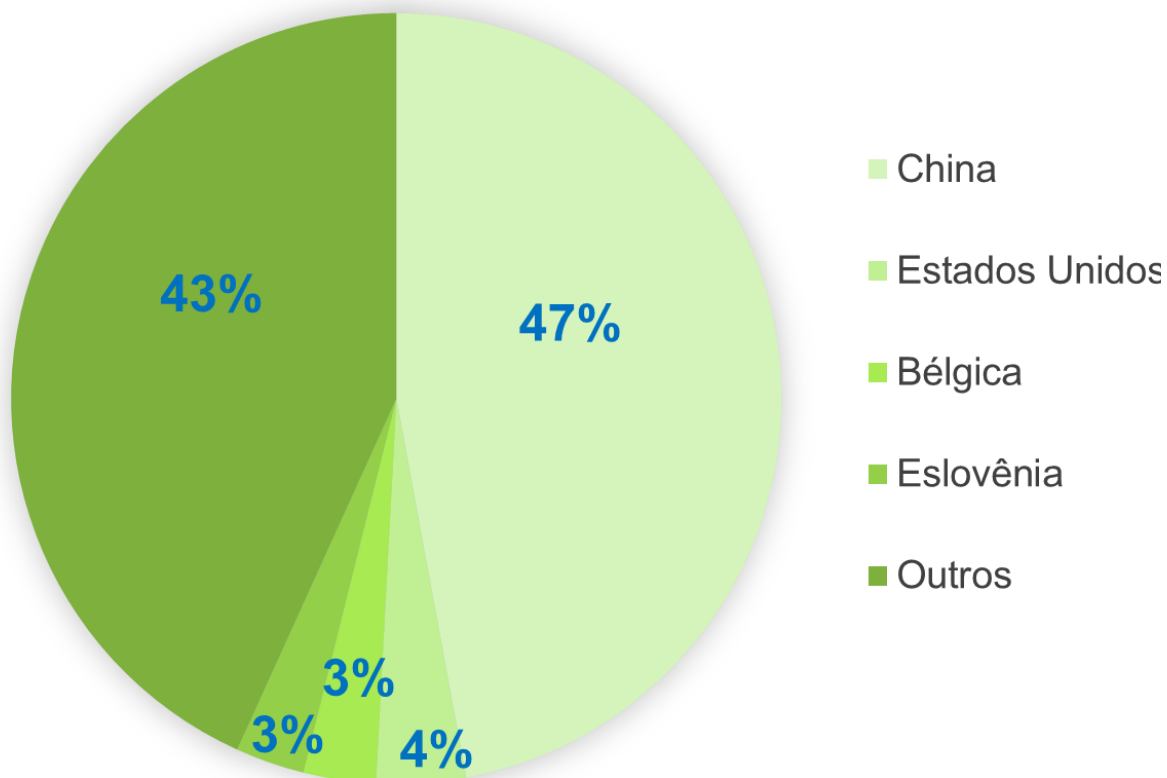

Fonte: MDIC/ComexStat

Elaboração: Assessoria Econômica / Sistema Farsul

SISTEMA FARSUL



RELATÓRIO DE COMÉRCIO EXTERIOR DO AGRONEGÓCIO DO RS

SISTEMA FARSUL
FARSUL • SENAR • CASA RURAL

GRÁFICO 2 – EVOLUÇÃO MENSAL DAS EXPORTAÇÕES DO AGRONEGÓCIO GAÚCHO – PRINCIPAIS PRODUTOS (US\$) - 2018

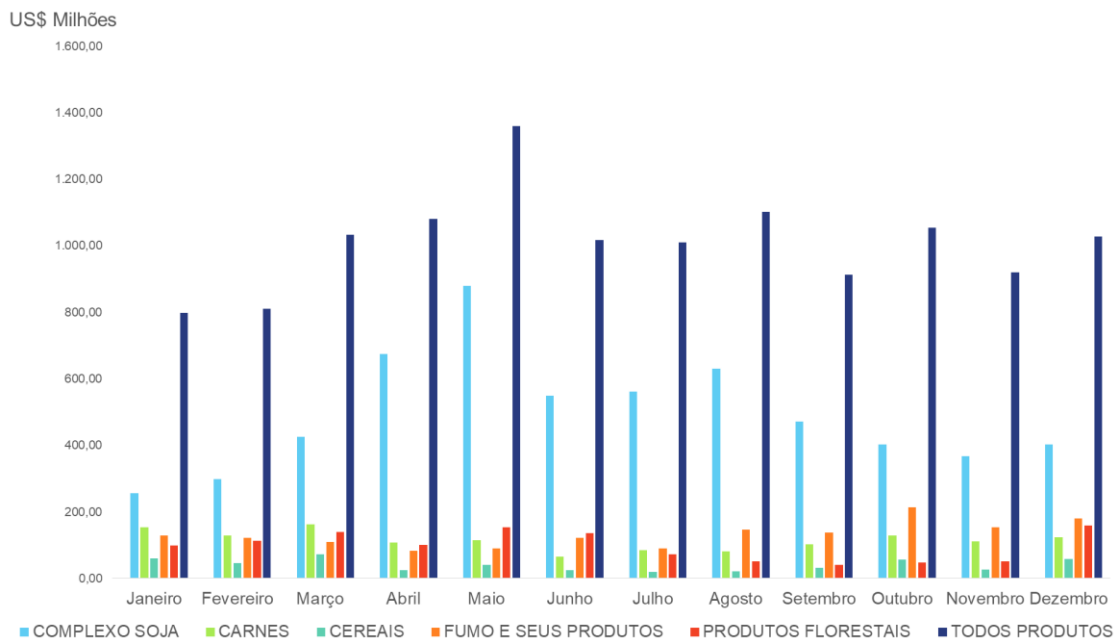

Fonte: MDIC/ComexStat

Elaboração: Assessoria Econômica / Sistema Farsul

SISTEMA FARSUL



RELATÓRIO DE COMÉRCIO EXTERIOR DO AGRONEGÓCIO DO RS

SISTEMA FARSUL
FARSUL • SENAR • CASA RURAL

TABELA 6 – IMPORTAÇÕES DO RS NO PERÍODO ACUMULADO DE JANEIRO A DEZEMBRO (2017 e 2018)

Produtos	2017	2018	Variação %
	Valor (US\$)	Valor (US\$)	
COMPLEXO SOJA	2.957.377	2.658.116	-10,12%
Farelo de Soja	458.774	258.733	-43,60%
Óleo de Soja	-	-	0,00%
Soja em grãos	2.498.603	2.399.383	0,00%
CARNES	48.085.553	51.621.267	7,35%
Carne Bovina	34.393.092	32.167.847	-6,47%
Carne de Frango	1.665.389	2.757.108	65,55%
Carne Suína	2.881.445	1.810.858	-37,15%
CEREAIS	169.088.348	168.043.176	-0,62%
Arroz	39.036.337	21.958.969	-43,75%
Milho	28.338.189	14.860.643	-47,56%
Trigo	66.999.520	71.453.861	6,65%
ANIMAIS VIVOS	495.423	504.314	1,79%
Bovinos Vivos	116.660	67.725	-41,95%
PREPARAÇÕES A BASE DE CEREAIS	3.080.397	3.805.022	23,52%
FRUTAS (INCLUI NOZES E CASTANHAS)	74.046.639	82.021.215	10,77%
FUMO E SEUS PRODUTOS	36.088.684	39.182.128	8,57%
LÁCTEOS	82.179.370	52.968.892	-35,54%
Leite UHT e Leite em Pó	71.044.726	44.935.463	-36,75%
PRODUTOS FLORESTAIS	87.409.679	84.256.600	-3,61%
OUTROS	236.512.296	248.647.112	5,13%
TOTAL	739.943.766	733.707.842	-0,84%

Fonte: MDIC/Comex Stat

Elaboração: Assessoria Econômica / Sistema Farsul

SISTEMA FARSUL

