

SISTEMA FARSUL

FARSUL • SENAR • CASA RURAL

Este relatório tem por objetivo apresentar os principais números referentes ao comércio exterior do agronegócio do Rio Grande do Sul no mês de setembro de 2018.

Total das exportações do Rio Grande do Sul.

No mês de setembro de 2018, o RS exportou o valor de US\$ 1,298 bilhão, queda de 55,3% em relação ao mês anterior, sendo US\$ 847 milhões (67,3%) provenientes do agronegócio. O volume exportado pelo agronegócio chegou a 1,519 milhão de toneladas. O saldo da Balança Comercial do RS em setembro foi de US\$ 316 milhões, enquanto o saldo da Balança Comercial dos produtos provenientes do agronegócio foi de US\$ 833 milhões.

Comparação do mês de setembro de 2018 com setembro de 2017.

As exportações do agronegócio em setembro de 2018 chegaram a soma de US\$ 874 milhões, queda de 17,3% em relação ao valor exportado em setembro de 2017, o que representa uma queda de US\$ 183 milhões. As exportações do grupo Complexo Soja totalizaram US\$ 470 milhões, queda de 13,7% em relação a set/17. O valor exportado de Farelo de Soja teve queda de 2%, totalizando US\$ 40 milhões. O Óleo de Soja apresentou aumento de 174% no seu valor exportado (US\$ 20 milhões). A Soja em Grãos teve queda de 17,5% no seu valor (US\$ 409 milhões) e de 21,5% no seu volume exportado. O grupo Carnes totalizou US\$ 101,9 milhões, queda de 42% em relação aos US\$ 177 milhões exportados em set/17. A Carne de Frango e Carne Suína apresentaram quedas nos seus valores exportados de, respectivamente, 51,8% e 50,2%, já a queda nos seus volumes exportados foi de 49,5% e 27,6%. Já a Carne Bovina apresentou um aumento de 12,6% no valor exportado e 14,1% no volume exportado. O grupo Cereais atingiu o valor exportado de US\$ 31,4 milhões, aumento de 11,4%. As exportações de Arroz representaram quase a totalidade do grupo, com o valor de US\$ 31,3 milhões, o que representa um crescimento 11%. O grupo Fumo e seus Produtos totalizou US\$ 138 milhões, queda de 17,2%. O grupo Produtos Florestais também apresentou queda no seu valor exportado, de 11,4%, totalizando US\$ 77 milhões.

Comparação do mês de agosto de 2018 com setembro de 2018.

Na comparação dos meses de agosto de 2018 e setembro de 2018, observa-se queda de 16,2% no valor e 22,6% no volume exportado. O valor exportado pelo grupo Complexo Soja diminuiu em 25,3%, enquanto o seu volume

caiu 26,5%. A Soja em Grãos teve queda de 22% no valor e 23% no volume, totalizando US\$ 406 milhões. Já o Farelo e Óleo de soja apresentaram quedas nos seus valores exportados de, respectivamente, 51,8% e 1,1%. As exportações do grupo Carnes apresentaram aumento de 24,9% no valor e de 38,6% no volume exportado, puxado pelo aumento nas vendas de Carne de Frango e Carne Suína de, respectivamente, 80,5% e 18,2%. Já a Carne Bovina teve queda no seu valor exportado de 18,5%, totalizando US\$ 20,9 milhões. O grupo Cereais aumentou em 44,3% o seu valor exportado, puxado pelo Arroz, cujas exportações cresceram 45% no período. Já o grupo Fumo e seus Produtos diminuiu o seu valor exportado em 5,3% no período de comparação. Por fim, o grupo Produtos Florestais teve queda de 22,8% no período em questão.

Exportações no período acumulado de janeiro a setembro de 2018.

No período em questão o agronegócio gaúcho exportou US\$ 8,957 bilhões, aumento de 4,5% em relação ao mesmo período do ano de 2017. Destaca-se o desempenho do grupo Complexo Soja, com US\$ 4,7 bilhões, o que representa um aumento de 9,7%. O grupo Carnes apresenta uma queda de 32,7% no valor exportado e 30,3% no volume. Já o grupo Cereais apresenta aumento de 10,3%, resultado das ótimas exportações de Arroz. Já os grupos Fumo e seus Produtos e Produtos Florestais, aumentaram o seu valor exportado em, respectivamente, 10,7% e 57,2%.

Importações em setembro de 2018.

Em setembro de 2018, as importações do RS totalizaram US\$ 981 milhões, sendo 4,1% (US\$ 40,7 milhões), provenientes de produtos do agronegócio. Este valor representa um aumento de 35% em relação aos valores obtidos em set/17.

Parceiros Comerciais do RS no período de janeiro a setembro de 2018.

A China é o grande parceiro comercial do agronegócio gaúcho, destino de 47,9% do valor exportado (US\$ 4,2 bilhões). Em segundo lugar aparece o Estados Unidos com US\$ 330 milhões e 3,6% do market share. Em terceiro lugar temos a Eslovênia com US\$ 264 milhões e 2,9% de participação. Sobre as importações, a Argentina mantém a primeira posição, com US\$ 205 milhões e 37,4% de participação. Em seguida temos o Uruguai como fonte de 17,6% das importações relacionadas ao agronegócio no RS com US\$ 96 milhões. Em terceiro lugar aparece o Chile com US\$ 64 milhões e 11,8% de participação.

SISTEMA FARSUL



TABELA 1 – EXPORTAÇÕES DO RS – SETEMBRO DE 2017 VS SETEMBRO 2018

Exportações Setembro 2017 vs Setembro 2018	VALOR US\$			VOLUME KG			PREÇO US\$/ton		
	2017	2018	Variação %	2017	2018	Variação %	2017	2018	Variação %
COMPLEXO SOJA	545.515.945	470.583.869	-13,74%	1.463.295.886	1.176.755.490	-19,58%	372,80	399,90	7,27%
Farelo de Soja	41.555.469	40.682.843	-2,10%	132.616.470	109.008.030	-17,80%	313,35	373,21	19,10%
Óleo de Soja	7.585.936	20.794.451	174,12%	10.100.155	31.800.310	214,85%	751,07	653,91	-12,94%
Soja em grãos	496.374.540	409.106.575	-17,58%	1.320.579.261	1.035.947.150	-21,55%	375,88	394,91	5,06%
CARNES	177.747.764	101.952.024	-42,64%	96.432.775	59.399.997	-38,40%	1.843,23	1.716,36	-6,88%
Carne Bovina	18.628.396	20.989.169	12,67%	5.023.189	5.731.619	14,10%	3.708,48	3.662,00	-1,25%
Carne de Frango	103.972.261	50.056.978	-51,86%	66.175.631	33.376.267	-49,56%	1.571,16	1.499,78	-4,54%
Carne Suína	45.604.182	22.710.795	-50,20%	18.921.311	13.698.305	-27,60%	2.410,20	1.657,93	-31,21%
CEREAIS	28.174.999	31.402.153	11,45%	78.940.084	106.846.624	35,35%	356,92	293,90	-17,66%
Arroz	28.119.263	31.355.824	11,51%	78.659.909	106.436.624	35,31%	357,48	294,60	-17,59%
Milho	-	-	0,00%	-	-	0,00%	-	-	0,00%
Trigo	-	-	0,00%	-	-	0,00%	-	-	0,00%
ANIMAIS VIVOS	5.400.149	12.791.786	136,88%	2.241.800	4.698.200	109,57%	2.408,85	2.722,70	13,03%
Bovinos Vivos	5.350.128	12.713.586	137,63%	2.229.220	4.691.300	110,45%	2.400	2.710,03	12,92%
PREPARAÇÕES A BASE DE CEREAIS	519.227	393.899	-24,14%	286.873	328.183	14,40%	1.809,95	1.200,24	-33,69%
FRUTAS (INCLUI NOZES E CASTANHAS)	357.157	437.574	22,52%	561.332	656.457	16,95%	636,27	666,57	4,76%
FUMO E SEUS PRODUTOS	167.357.591	138.464.080	-17,26%	40.574.327	35.324.199	-12,94%	4.124,72	3.919,81	-4,97%
LÁCTEOS	30.845	1.673.487	5325,47%	6.128	516.193	8323,52%	5.033,45	3.241,98	-35,59%
Leite UHT e Leite em Pó	30.845	1.650.000	5249,33%	6.128	500.000	8059,27%	5.033,45	3.300,00	-34,44%
PRODUTOS FLORESTAIS	45.080.007	39.919.125	-11,45%	199.870.441	90.913.147	-54,51%	225,55	439,09	94,68%
OUTROS	87.678.080	77.024.388	-12,15%	41.737.901	44.285.686	6,10%	2.100,68	1.739,26	-17,20%
TOTAL	1.057.861.764	874.642.385	-17,32%	1.923.947.547	1.519.724.176	-21,01%	549,84	575,53	4,67%

Fonte: MDIC/Comex Stat

Elaboração: Assessoria Econômica / Sistema Farsul

TABELA 2 – EXPORTAÇÕES DO RS – AGOSTO DE 2018 VS SETEMBRO DE 2018

Exportações Agosto 2018 vs Setembro 2018	VALOR US\$			VOLUME KG			PREÇO US\$/ton		
	Agosto	Setembro	Varição %	Agosto	Setembro	Varição %	Agosto	Setembro	Varição %
COMPLEXO SOJA	630.271.601	470.583.869	-25,34%	1.601.468.227	1.176.755.490	-26,52%	393,56	399,90	1,61%
Farelo de Soja	84.448.133	40.682.843	-51,83%	222.413.660	109.008.030	-50,99%	379,69	373,21	-1,71%
Óleo de Soja	21.041.925	20.794.451	-1,18%	31.765.373	31.800.310	0,11%	662,42	653,91	-1,28%
Soja em grãos	524.781.543	409.106.575	-22,04%	1.347.289.194	1.035.947.150	-23,11%	389,51	394,91	1,39%
CARNES	81.624.072	101.952.024	24,90%	42.840.989	59.399.997	38,65%	1.905,28	1.716,36	-9,92%
Carne Bovina	25.782.741	20.989.169	-18,59%	6.635.209	5.731.619	-13,62%	3.885,75	3.662,00	-5,76%
Carne de Frango	27.730.023	50.056.978	80,52%	20.626.601	33.376.267	61,81%	1.344,38	1.499,78	11,56%
Carne Suína	19.202.336	22.710.795	18,27%	10.945.411	13.698.305	25,15%	1.754,37	1.657,93	-5,50%
CEREAIS	21.749.948	31.402.153	44,38%	61.974.524	106.846.624	72,40%	350,95	293,90	-16,26%
Arroz	21.589.256	31.355.824	45,24%	60.887.198	106.436.624	74,81%	354,58	294,60	-16,92%
Milho	10	-	-100,00%	6	-	-100,00%	1.666,67	-	-100,00%
Trigo	-	-	0,00%	-	-	0,00%	-	-	0,00%
ANIMAIS VIVOS	10.489.354	12.791.786	21,95%	3.867.430	4.698.200	21,48%	2.712,23	2.722,70	0,39%
Bovinos Vivos	10.489.354	12.713.586	21,20%	3.867.430	4.691.300	21,30%	2.712	2.710,03	-0,08%
PREPARAÇÕES A BASE DE CEREAIS	891.252	393.899	-55,80%	660.142	328.183	-50,29%	1.350,09	1.200,24	-11,10%
FRUTAS (INCLUI NOZES E CASTANHAS)	1.049.385	437.574	-58,30%	2.120.995	656.457	-69,05%	494,76	666,57	34,73%
FUMO E SEUS PRODUTOS	146.300.211	138.464.080	-5,36%	33.048.230	35.324.199	6,89%	4.426,87	3.919,81	-11,45%
LÁCTEOS	1.797	1.673.487	93026,71%	145	516.193	355895,17%	12.393,10	3.241,98	-73,84%
Leite UHT e Leite em Pó	-	1.650.000	0,00%	-	500.000	0,00%	-	3.300,00	0,00%
PRODUTOS FLORESTAIS	51.770.311	39.919.125	-22,89%	171.573.318	90.913.147	-47,01%	301,74	439,09	45,52%
OUTROS	100.023.476	77.024.388	-22,99%	47.251.098	44.285.686	-6,28%	2.116,85	1.739,26	-17,84%
TOTAL	1.044.171.407	874.642.385	-16,24%	1.964.805.098	1.519.724.176	-22,65%	531,44	575,53	8,30%

Fonte: MDIC/Comex Stat

Elaboração: Assessoria Econômica / Sistema Farsul

TABELA 3 – EXPORTAÇÕES DO RS – JANEIRO A SETEMBRO DE 2017 VS 2018

Exportações Janeiro a Setembro 2017 vs 2018	VALOR US\$			VOLUME KG			PREÇO US\$/ton		
	2017	2018	Variação %	2017	2018	Variação %	2017	2018	Variação %
COMPLEXO SOJA	4.325.337.764	4.745.533.465	9,71%	11.643.675.887	11.810.497.984	1,43%	371,48	401,81	8,17%
Farelo de Soja	487.473.932	746.998.514	53,24%	1.579.245.035	1.992.658.043	26,18%	308,68	374,88	21,45%
Óleo de Soja	157.893.565	156.368.065	-0,97%	214.379.679	221.577.727	3,36%	736,51	705,70	-4,18%
Soja em grãos	3.679.970.267	3.842.166.886	4,41%	9.850.051.173	9.596.262.214	-2,58%	373,60	400,38	7,17%
CARNES	1.486.903.698	1.000.663.873	-32,70%	802.457.041	559.265.787	-30,31%	1.852,94	1.789,25	-3,44%
Carne Bovina	134.664.399	172.601.679	28,17%	36.657.241	45.941.200	25,33%	3.673,61	3.757,01	2,27%
Carne de Frango	898.112.263	559.983.766	-37,65%	560.436.010	362.230.912	-35,37%	1.602,52	1.545,93	-3,53%
Carne Suína	377.189.995	199.522.835	-47,10%	151.301.582	102.546.596	-32,22%	2.492,97	1.945,68	-21,95%
CEREAIS	308.249.507	340.128.809	10,34%	1.294.327.861	1.151.965.089	-11,00%	238,15	295,26	23,98%
Arroz	159.039.273	295.297.604	85,68%	416.415.343	897.432.304	115,51%	381,92	329,05	-13,84%
Milho	53.374.090	15.756.897	-70,48%	299.938.020	86.946.726	-71,01%	177,95	181,22	1,84%
Trigo	95.667.772	28.666.466	-70,04%	576.732.198	164.695.445	-71,44%	165,88	174,06	4,93%
ANIMAIS VIVOS	24.301.352	80.711.823	232,13%	9.903.508	30.811.406	211,12%	2.453,81	2.619,54	6,75%
Bovinos Vivos	23.668.396	79.507.901	235,92%	9.858.682	30.748.900	211,90%	2.401	2.585,72	7,70%
PREPARAÇÕES A BASE DE CEREAIS	6.410.489	6.416.859	0,10%	3.750.356	4.106.532	9,50%	1.709,30	1.562,60	-8,58%
FRUTAS (INCLUI NOZES E CASTANHAS)	30.054.668	41.989.778	39,71%	37.550.829	55.724.000	48,40%	800,37	753,53	-5,85%
FUMO E SEUS PRODUTOS	931.112.543	1.030.967.004	10,72%	224.611.547	244.343.540	8,78%	4.145,43	4.219,33	1,78%
LÁCTEOS	7.292.755	1.785.052	-75,52%	1.265.545	545.845	-56,87%	5.762,54	3.270,25	-43,25%
Leite UHT e Leite em Pó	7.292.645	1.749.381	-76,01%	1.265.509	522.726	-58,69%	5.762,62	3.346,65	-41,92%
PRODUTOS FLORESTAIS	575.705.095	905.379.008	57,26%	1.728.983.151	1.967.604.051	13,80%	332,97	460,14	38,19%
OUTROS	869.879.311	803.574.145	-7,62%	369.070.524	402.579.354	9,08%	2.356,95	1.996,06	-15,31%
TOTAL	8.565.247.182	8.957.149.816	4,58%	16.115.596.249	16.227.443.588	0,69%	531,49	551,98	3,85%

Fonte: MDIC/Comex Stat

Elaboração: Assessoria Econômica / Sistema Farsul

RELATÓRIO DE COMÉRCIO EXTERIOR DO AGRONEGÓCIO DO RS

SISTEMA FARSUL
FARSUL • SENAR • CASA RURAL

TABELA 4 – PARCEIROS COMERCIAIS DO RS – EXPORTAÇÃO

País	2018	Participação %
	Valor (US\$)	
China	4.292.240.862	47,92%
Estados Unidos	330.756.890	3,69%
Eslovênia	264.778.631	2,96%
Bélgica	245.359.330	2,74%
Coreia do Sul	230.181.977	2,57%
Itália	161.584.211	1,80%
Arábia Saudita	160.064.265	1,79%
Hong Kong	159.099.905	1,78%
Uruguai	149.042.336	1,66%
Índia	148.278.548	1,66%
TODOS PAÍSES	8.957.149.816	100,00%

Fonte: MDIC/Comex Stat

Elaboração: Assessoria Econômica / Sistema Farsul

TABELA 5 – PARCEIROS COMERCIAIS DO RS – IMPORTAÇÃO

País	2018	Participação %
	Valor (US\$)	
Argentina	205.116.926	37,45%
Uruguai	96.689.748	17,65%
Chile	64.752.416	11,82%
Alemanha	23.527.365	4,30%
Estados Unidos	18.826.304	3,44%
China	15.797.330	2,88%
Portugal	12.956.185	2,37%
Itália	11.314.681	2,07%
Paraguai	10.828.688	1,98%
Tailândia	8.850.052	1,62%
TODOS PAÍSES	547.695.582	100,00%

Fonte: MDIC/Comex Stat

Elaboração: Assessoria Econômica / Sistema Farsul

SISTEMA FARSUL



RELATÓRIO DE COMÉRCIO EXTERIOR DO AGRONEGÓCIO DO RS

SISTEMA FARSUL
FARSUL • SENAR • CASA RURAL

GRÁFICO 1 – PARCEIROS COMERCIAIS DO RS – EXPORTAÇÃO (%) - 2018

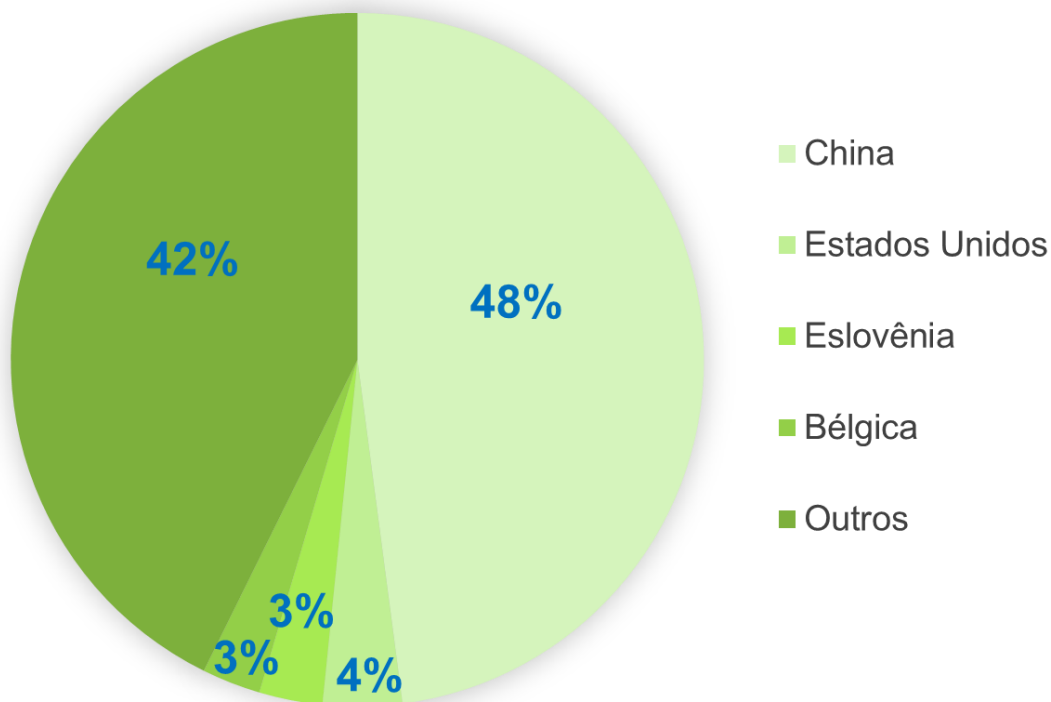

Fonte: MDIC/ComexStat

Elaboração: Assessoria Econômica / Sistema Farsul

SISTEMA FARSUL



RELATÓRIO DE COMÉRCIO EXTERIOR DO AGRONEGÓCIO DO RS

SISTEMA FARSUL
FARSUL • SENAR • CASA RURAL

GRÁFICO 2 – EVOLUÇÃO MENSAL DAS EXPORTAÇÕES DO AGRONEGÓCIO GAÚCHO – PRINCIPAIS PRODUTOS (US\$) - 2018

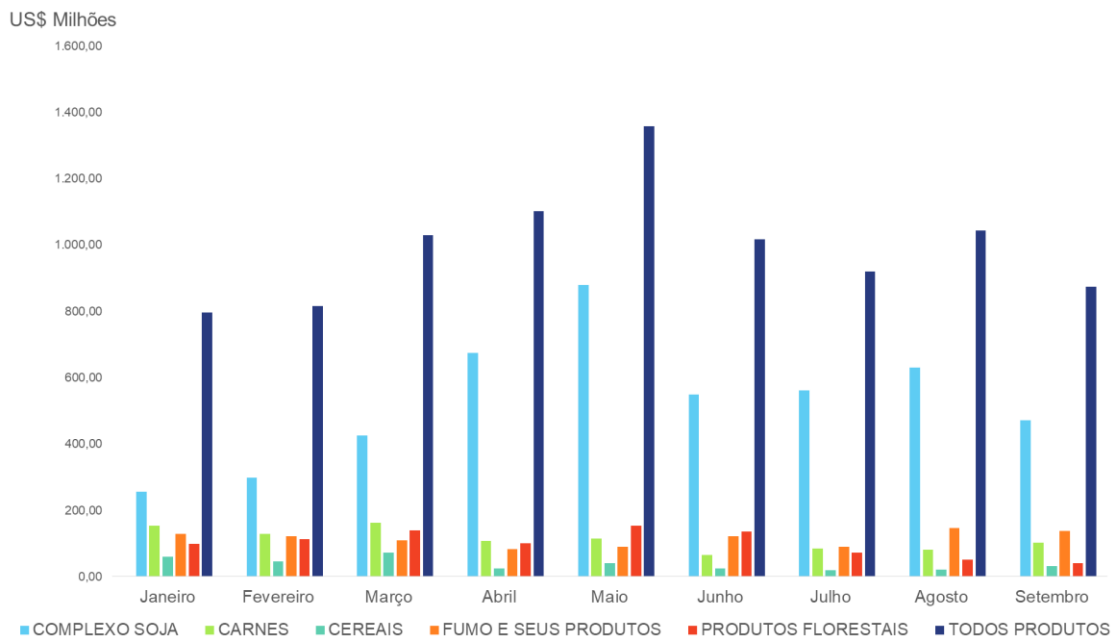

Fonte: MDIC/ComexStat

Elaboração: Assessoria Econômica / Sistema Farsul

SISTEMA FARSUL



RELATÓRIO DE COMÉRCIO EXTERIOR DO AGRONEGÓCIO DO RS

SISTEMA FARSUL
FARSUL • SENAR • CASA RURAL

TABELA 6 – IMPORTAÇÕES DO RS NO PERÍODO ACUMULADO DE JANEIRO A SETEMBRO (2017 e 2018)

Produtos	2017	2018	Variação %
	Valor (US\$)	Valor (US\$)	
COMPLEXO SOJA	2.610.091	532.127	-79,61%
Farelo de Soja	453.318	190.297	-58,02%
Óleo de Soja	-	-	0,00%
Soja em grãos	2.156.773	341.830	0,00%
CARNES	33.060.598	35.363.378	6,97%
Carne Bovina	24.320.047	23.323.776	-4,10%
Carne de Frango	1.156.170	1.794.063	55,17%
Carne Suína	1.728.479	1.810.858	4,77%
CEREAIS	137.110.852	116.529.845	-15,01%
Arroz	31.146.846	14.290.207	-54,12%
Milho	23.505.189	7.473.185	-68,21%
Trigo	51.474.040	44.645.322	-13,27%
ANIMAIS VIVOS	442.260	326.080	-26,27%
Bovinos Vivos	116.660	43.225	-62,95%
PREPARAÇÕES A BASE DE CEREAIS	2.287.391	2.794.759	22,18%
FRUTAS (INCLUI NOZES E CASTANHAS)	54.714.728	61.634.243	12,65%
FUMO E SEUS PRODUTOS	28.900.223	32.975.794	14,10%
LÁCTEOS	72.419.398	39.628.198	-45,28%
Leite UHT e Leite em Pó	62.817.280	32.889.120	-47,64%
PRODUTOS FLORESTAIS	65.548.072	64.223.018	-2,02%
OUTROS	181.615.686	193.688.140	6,65%
TOTAL	578.709.299	547.695.582	-5,36%

Fonte: MDIC/Comex Stat

Elaboração: Assessoria Econômica / Sistema Farsul

SISTEMA FARSUL

